Sha Maison
積水ハウス品質のお部屋を シャーメゾン ショップ Shop

小田急小田原線
本厚木駅　徒歩20分

1K
アパート

家賃 **65,000 円**　共益費等 5,500 円

敷金 1.5 ヶ月　礼金 1 ヶ月

モバイルで見る

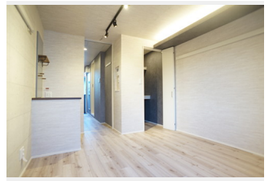

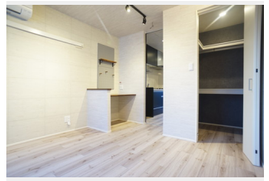

Re. Renovation リノベーション
デザインされた住空間で
シャーメゾンライフをお楽しみ
いただけます。
積水ハウスの賃貸住宅 シャーメゾン
Sha Maison

この物件の オススメ ポイント

◆◆快適な暮らしをサポートする設備が充実のシャーメゾン
◆◆Ｗｉ－ｆｉ設備搭載でインターネット使い放題（最大１Ｇｂｐｓ）♪不在時の荷物の受け取りに便利な宅配ボックス採用♪／目の行き届・・・

この物件についている こだわり設備

- リノベーション
- 宅配BOX
- ワークスペース
- しゃ熱断熱複層ガラス
- インターネット無料(WiFi付)
- IOT対応
- TVモニター付きインターホン
- コンロ
- 給湯設備
- 洗髪洗面台
- 室内物干
- 温水洗浄便座

駐車場有り／防音（アスロック）／宅配ＢＯＸ／ＬＧＢＴＱフレンドリー／高齢者対応可／ワークスペース／角部屋／アクセントクロス／スライディングスクリーン／しゃ熱断熱複層ガラス／雨戸（シャッタータイプ）／モニタ付ドアホン／全身ミラー／ダウンライト／照明器具（ＬＥＤ）／インターネット無料（Ｗｉ－Ｆｉ対応）／ＩＯＴ対応／玄関鍵（①キー②ロック）／給湯箇所（浴室・台所・洗面所）／給湯器（ガス）／シャワー／洗濯機置場（室内）／洗髪洗面化粧台／室内物干し／ガスコンロ／２口コンロ／グリル付きコンロ／トイレ（洗浄機能付便座）／バス・トイレ（セパレイト）／エ

物件名	ボナールハイム 205号室
アクセス	小田急小田原線 本厚木駅 徒歩20分
所在地	神奈川県厚木市岡田２丁目１６－２４
ランドマーク	-
間取り	1K／洋室6 K3.3 (帖)
専有面積 / 向き	21.0㎡／南
築年月 / 構造	1996年3月上旬／軽量鉄骨・2階-2階建
入居 / 契約期間	即時／2年
駐車場	有り／月 6,600円 ～ 6,600円（税込）

入居諸条件備考

シャーメゾンライフＳＵＰＰＯＲＴ２４（月額８８０円税込）にご加入いただきます。ご入居にかかる諸費用として、退室時ハウスクリーニング費用４４，０００円（税込）スマートロック設定費用１６，５００円（税込）が必要です。／火災保険へのご加入が条件となります。※ご入居中は、借家人賠償責任保険・個人賠償責任保険が付帯された火災保険へのご加入が必要となります。積水ハウス不動産グループでは、万一の事故の際、グループが連携して迅速に対応できる「シャーメゾンライフＧＵＡＲＤ」（*）へのご加入を推奨しております。*保険契約の取扱代理店は、積水ハウス不動産東京（株）および積水ハウス不動産パートナーズ（株）となります。／積水ハウス不動産パートナーズの保証人不要プラン『らくらくパートナー』　に加入が必要です。［新規契約時］事務手数料：３３，０００円（税込）、［毎月］保証料：月額賃料等の２％／リノベーション２０２３年１１月　フルリノベーションパック工事。／／諸費用及び、契約に要する費用は別途打合せ／駐車場の空・料金等につきましては別途お問合せ下さい。／更新料：新賃料の1ヶ月分

※消費税は10%として計算しています。※掲載されている図面・写真等は、作成方法や撮影方法・時期などにより実際とは異なる場合があります。※家具や車などは、配置のイメージであり、賃貸物件に付属しておりません（家具家電付き等の表示があるものを除く）。

ポイントがたまる
住んでいるだけでポイントが貯まり、住替え時に家賃が最大3ヶ月分無料に!

らくらくパートナー
気分も手間もお財布も、らくらく。保証人不要のらくらくパートナー

有限会社厚英開発
TEL:046-228-3149
FAX:　046-228-2941

神奈川県厚木市旭町１丁目２３－３
免許番号：神奈川県免許(14)第6043号
所属団体：（公社）神奈川県宅地建物取引業協会／（公社）首都圏不動産公正取引協議会

取引形態
仲介