Sha Maison
積水ハウス品質のお部屋を シャーメゾン ショップ Shop

ＪＲ東北本線
古河駅　バス11分 徒歩4分

モバイルで見る

2LDK
アパート

家賃 **65,000 円**　共益費等 5,000 円

敷金 66,000 円　礼金 １ ヶ月

駐車場 無料

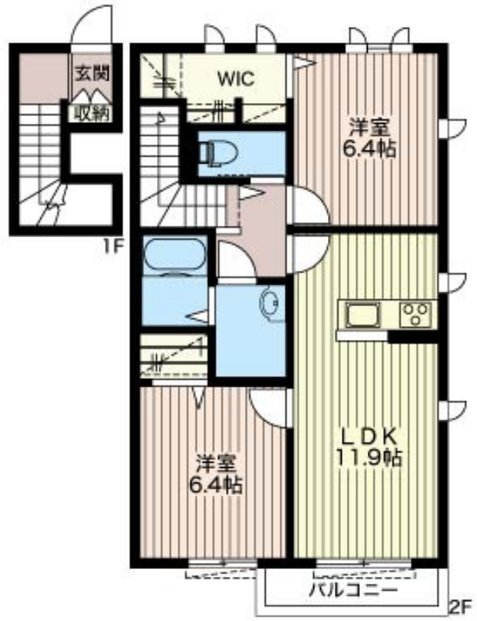

Wi-Fiインターネットを無料で
ご利用いただける物件です

積水ハウスの賃貸住宅 シャーメゾン
Sha Maison

この物件のオススメポイント

●駐車場２台付き（無料）　●大切なペットと一緒に住めます♪※条件は備考欄をご参照ください※　●Ｗｉ－Ｆｉ使い放題無料♪通信制限なしでＳＮＳや動画サイトなどお楽しみください♪　●エア・・・

この物件についている こだわり設備

- 高遮音床システム
- インターネット無料(WiFi付)
- TVモニター付きインターホン
- 防犯ガラス
- ペット相談可
- 対面キッチン
- コンロ
- 3口コンロ
- IHクッキングヒーター
- 給湯設備
- 追い焚き給湯
- 洗髪洗面台

駐車場有り／高遮音床システム「ＳＨＡＩＤＤ５５」／ゴミ集積場（敷地内）／高齢者対応可／ペット相談可（犬・猫可）／ペット洗い場／駐輪場（屋根付き）／ＢＳ／ＬＧＢＴＱフレンドリー／角部屋／フローリング／雨戸（シャッタータイプ）／モニタ付ドアホン／ダウンライト／インターネット無料（Ｗｉ－Ｆｉ対応）／防犯ガラス（合せガラス）／給湯箇所（浴室・台所・洗面所）／給湯器（ガス）／給湯器（追焚機能付）／シャワー／ユニットバス１３１８／洗濯機置場（室内）／洗髪洗面化粧台／室内物干し／対面キッチン／ＩＨクッキングヒーター／３口コンロ／グリル付きコンロ／ラジェント

物件名	ソレールＡ 201号室	間取り	2LDK／ＬＤＫ11.9 洋室6.4 洋室6.4 (帖)
アクセス	ＪＲ東北本線 古河駅 バス11分、鴻巣 バス停 徒歩4分	専有面積 / 向き	66.42㎡／南東
所在地	茨城県古河市原３２－３	築年月 / 構造	2015年1月下旬／軽量鉄骨・2階-2階建
		入居 / 契約期間	2024年6月上旬／2年
ランドマーク	●堀江動物病院／徒歩3分	駐車場	駐車場付

入居諸条件備考

シャーメゾンライフＳＵＰＰＯＲＴ２４（月額８８０円税込）へ別途加入要。退室時ハウスクリーニング費用として　６５，３４０円（税込）ご負担頂きます。／火災保険へのご加入が条件となります。※ご入居中は、借家人賠償責任保険・個人賠償責任保険が付帯された火災保険へのご加入が必要となります。積水ハウス不動産グループでは、万一の事故の際、グループが連携して迅速に対応できる「シャーメゾンライフＧＵＡＲＤ」（*）へのご加入を推奨しております。*保険契約の取扱代理店は、積水ハウス不動産東京（株）および積水ハウス不動産パートナーズ（株）となります。／積水ハウス不動産パートナーズの保証人不要プラン『らくらくパートナー』　に加入が必要です。［新規契約時］事務手数料：３３，０００円（税込）、［毎月］保証料：月額賃料等の２％／諸費用及び、契約に要する費用は別途打合せ／【ペット飼育条件】（１））敷金１ヶ月追加、（２）小型犬・猫（１０ｋｇ以下）１頭まで、（３）ご契約時「ペット飼育申請書兼誓約書」の提出。／更新料：新賃料の1ヶ月分

※消費税は10%として計算しています。※掲載されている図面・写真等は、作成方法や撮影方法・時期などにより実際とは異なる場合があります。※家具や車などは、配置のイメージであり、賃貸物件に付属しておりません（家具家電付き等の表示があるものを除く）。

ポイントがたまる
住んでいるだけでポイントが貯まり、住替え時に家賃が最大3ヶ月分無料に!

らくらくパートナー
気分も手間もお財布も、らくらく。保証人不要のらくらくパートナー

株式会社オクスト　古河駅東店
TEL:0280-32-7010
FAX:　0280-32-5100
茨城県古河市東３丁目１２－２３
免許番号：茨城県免許(10)第3525号
所属団体：（公財）日本賃貸住宅管理協会／（公社）茨城県宅地建物取引業協会／全国賃貸管理ビジネス協会　ほか

取引形態
仲介