Sha Maison
積水ハウス品質のお部屋を シャーメゾン ショップ Shop

東武野田線
七里駅　徒歩12分

3LDK
アパート

家賃 **100,000 円**　共益費等 4,500 円

敷金　1 ヶ月　礼金　1 ヶ月

モバイルで見る

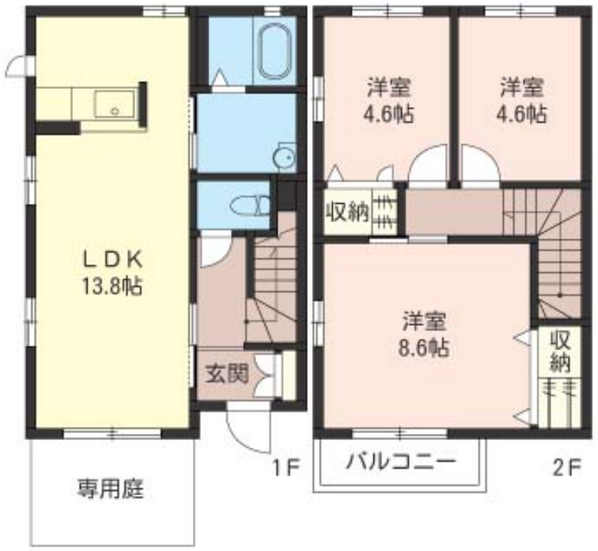

積水ハウスの賃貸住宅 シャーメゾン
Sha Maison

この物件のオススメポイント

積水ハウスグループがオススメする賃貸住宅！！毎月お支払いいただく家賃でたまる【シャーメゾンライフポイント】！！ポイントは住み替えや不動産の購入に利用可！！【立地】東武アーバンパーク・・・

この物件についている こだわり設備

- インターネット無料(WiFi付)
- TVモニター付きインターホン
- 対面キッチン
- 給湯設備
- 追い焚き給湯
- 浴室乾燥機
- 洗髪洗面台
- エアコン
- 専用庭

駐車場有り／ゴミ集積場（敷地内）／駐輪場（屋根付き）／ＢＳ／ＣＡＴＶ（都市型）／ＬＧＢＴＱフレンドリー／高齢者対応可／角部屋／アクセントクロス／複層ガラス／雨戸（シャッタータイプ）／モニタ付ドアホン／インターネット無料（Ｗｉ－Ｆｉ対応）／給湯箇所（浴室・台所・洗面所）／給湯器／給湯器（追焚機能付）／浴室乾燥機（暖房乾燥）／シャワー／洗濯機置場（室内）／洗髪洗面化粧台／対面キッチン／バス・トイレ（セパレイト）／エアコン／バルコニー／専用庭

物件名	プレジオ　Ｖ 101号室
アクセス	東武野田線 七里駅 徒歩12分 ＪＲ東北本線 東大宮駅 バス13分、見沼区役所 バス停 徒
所在地	埼玉県さいたま市見沼区大字蓮沼１１５２－５
ランドマーク	-
間取り	3LDK／洋室8.6 洋室4.6 洋室4.6 ＬＤＫ13.8 (帖)
専有面積 / 向き	75.6㎡／南
築年月 / 構造	2006年3月中旬／軽量鉄骨・1階-2階建
入居 / 契約期間	2024年5月下旬／2年
駐車場	有り／月 7,700円 ～ 7,700円（税込）

入居諸条件備考

シャーメゾンライフＳＵＰＰＯＲＴ２４（月額８８０円税込）にご加入いただきます。ご入居にかかる諸費用として、退室時ハウスクリーニング費用７４，８００円（税込）鍵交換費用１９，８００円（税込）が必要です。／火災保険へのご加入が条件となります。※ご入居中は、借家人賠償責任保険・個人賠償責任保険が付帯された火災保険へのご加入が必要となります。積水ハウス不動産グループでは、万一の事故の際、グループが連携して迅速に対応できる「シャーメゾンライフＧＵＡＲＤ」（*）へのご加入を推奨しております。*保険契約の取扱代理店は、積水ハウス不動産東京（株）および積水ハウス不動産パートナーズ（株）となります。／積水ハウス不動産パートナーズの保証人不要プラン『らくらくパートナー』　に加入が必要です。［新規契約時］事務手数料：３３，０００円（税込）、［毎月］保証料：月額賃料等の２％／諸費用及び、契約に要する費用は別途打合せ／駐車場の空・料金等につきましては別途お問合せ下さい。／更新料：新賃料の1ヶ月分

※消費税は10%として計算しています。※掲載されている図面・写真等は、作成方法や撮影方法・時期などにより実際とは異なる場合があります。※家具や車などは、配置のイメージであり、賃貸物件に付属しておりません（家具家電付き等の表示があるものを除く）。

ポイントがたまる
住んでいるだけでポイントが貯まり、住替え時に家賃が最大3ヶ月分無料に!

らくらくパートナー
気分も手間もお財布も、らくらく。保証人不要のらくらくパートナー

株式会社七里ハウジング
TEL:048-683-4335
FAX:　048-686-7960
埼玉県さいたま市見沼区風渡野１丁目９番地１
免許番号：埼玉県免許(8)第15828号
所属団体：（公社）埼玉県宅地建物取引業協会／（公社）首都圏不動産公正取引協議会

取引形態
仲介