Sha Maison
積水ハウス品質のお部屋を シャーメゾン ショップ Shop

小田急小田原線
柿生駅　徒歩10分

2LDK
アパート

家賃 **125,000 円**　共益費等 6,000 円

敷金　1 ヶ月　礼金　1 ヶ月

モバイルで見る

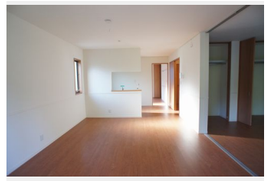

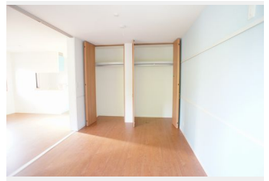

積水ハウスの賃貸住宅　シャーメゾン
Sha Maison

この物件のオススメポイント

☆無料Ｗｉ－Ｆｉ設備有！入居後すぐにインターネットが使用できます☆防犯カメラ設置☆敷地内駐車場あります（料金についてはお問い合わせください）エアコン１台付。ＴＶ付インターホン。洗浄・・・

この物件についている こだわり設備

- シャーメゾンガーデンズ
- 高遮音床システム
- インターネット無料(WiFi付)
- TVモニター付きインターホン
- 防犯カメラ
- 防犯ガラス
- 対面キッチン
- コンロ
- 給湯設備
- 浴室乾燥機
- 洗髪洗面台
- 温水洗浄便座

駐車場有り／高遮音床システム「ＳＨＡＩＤＤ５５」／ゴミ集積場（敷地内）／駐輪場（屋根付き）／防犯カメラ／ＢＳ／シャーメゾンガーデンズ／ＬＧＢＴＱフレンドリー／高齢者対応可／フローリング／モニタ付ドアホン／インターネット無料（Ｗｉ－Ｆｉ対応）／防犯ガラス（合せガラス）／玄関鍵（①キー②ロック）／給湯箇所（浴室・台所・洗面所）／給湯器（ガス）／浴室乾燥機（暖房乾燥）／シャワー／洗濯機置場（室内）／洗髪洗面化粧台／対面キッチン／ガスコンロ／トイレ（洗浄機能付便座）／バス・トイレ（セパレイト）／エアコン／バルコニー

物件名	あさおの森 201号室
アクセス	小田急小田原線 柿生駅 徒歩10分 小田急小田原線 新百合ヶ丘駅 バス7分、真福寺 バス停 徒
所在地	神奈川県川崎市麻生区王禅寺西７丁目１６－１９
ランドマーク	-
間取り	2LDK／洋室7.1 洋室6.4 ＬＤＫ14 (帖)
専有面積 / 向き	67.5㎡／南
築年月 / 構造	2014年6月中旬／軽量鉄骨・2階-2階建
入居 / 契約期間	2024年5月下旬／2年
駐車場	有り／月 11,000円 ～ 11,000円（税込）

入居諸条件備考

シャーメゾンライフＳＵＰＰＯＲＴ２４（月額８８０円税込）にご加入いただきます。ご入居にかかる諸費用として、退室時ハウスクリーニング費用７７，８８０円（税込）鍵交換費用１２，１００円（税込）が必要です。／火災保険へのご加入が条件となります。※ご入居中は、借家人賠償責任保険・個人賠償責任保険が付帯された火災保険へのご加入が必要となります。積水ハウス不動産グループでは、万一の事故の際、グループが連携して迅速に対応できる「シャーメゾンライフＧＵＡＲＤ」（*）へのご加入を推奨しております。*保険契約の取扱代理店は、積水ハウス不動産東京（株）および積水ハウス不動産パートナーズ（株）となります。／積水ハウス不動産パートナーズの保証人不要プラン『らくらくパートナー』　に加入が必要です。［新規契約時］事務手数料：３３，０００円（税込）、［毎月］保証料：月額賃料等の２％／諸費用及び、契約に要する費用は別途打合せ／駐車場の空・料金等につきましては別途お問合せ下さい。／更新料：新賃料の1ヶ月分

※消費税は10%として計算しています。※掲載されている図面・写真等は、作成方法や撮影方法・時期などにより実際とは異なる場合があります。※家具や車などは、配置のイメージであり、賃貸物件に付属しておりません（家具家電付き等の表示があるものを除く）。

ポイントがたまる
住んでいるだけでポイントが貯まり、住替え時に家賃が最大3ヶ月分無料に!

らくらくパートナー
気分も手間もお財布も、らくらく。保証人不要のらくらくパートナー

株式会社アーバン企画開発 新百合ヶ丘店
TEL:044-969-2015
FAX:　044-955-5415
神奈川県川崎市麻生区万福寺１丁目１６－４
免許番号：神奈川県免許(9)第16853号
所属団体：（公財）日本賃貸住宅管理協会／（公社）神奈川県宅地建物取引業協会／全国賃貸管理ビジネス協会　ほか

取引形態
仲介