Sha Maison
積水ハウス品質のお部屋を シャーメゾン ショップ Shop

相模鉄道本線
三ツ境駅　バス13分 徒歩8分

モバイルで見る

2LDK
アパート

家賃 **75,000 円**　共益費等 6,000 円

敷金 2 ヶ月　礼金 1 ヶ月

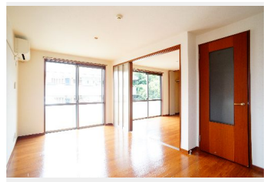

積水ハウスの賃貸住宅 シャーメゾン
Sha Maison

この物件のオススメポイント

☆ペット共生可物件（室内犬及び猫合計２匹まで※敷金通常＋１カ月）／積水ハウス施工の賃貸住宅「シャーメゾン」♪☆インターネット無料設備導入！契約不要で入居日から利用可能（ギガプライズ・・・

この物件についている こだわり設備

- インターネット無料(WiFi付)
- TVモニター付きインターホン
- ペット相談可
- 対面キッチン
- コンロ
- ３口コンロ
- 給湯設備
- エコジョーズ
- 追い焚き給湯
- 洗髪洗面台
- 室内物干
- 温水洗浄便座

駐車場有り／ペット相談可（室内小型犬）／ＣＡＴＶ（都市型）／ＬＧＢＴＱフレンドリー／高齢者対応可／角部屋／モニタ付ドアホン／インターネット無料（Ｗｉ－Ｆｉ対応）／給湯箇所（浴室・台所・洗面所）／エコジョーズ／給湯器（追焚機能付）／シャワー／洗濯機置場（室内）／洗髪洗面化粧台／室内物干し／対面キッチン／電気コンロ／３口コンロ／トイレ（洗浄機能付便座）／バス・トイレ（セパレイト）／エアコン／バルコニー

物件名	ＳＵＮ　ＨＥＩＧＨＴＳ　下瀬谷 102号室
アクセス	相模鉄道本線 三ツ境駅 バス13分、南瀬谷小学校 バス停徒歩8分
所在地	神奈川県横浜市瀬谷区下瀬谷１丁目７－３
ランドマーク	-
間取り	2LDK／洋室5.5 洋室5.4 ＬＤＫ12.1 (帖)
専有面積 / 向き	54.5㎡／南
築年月 / 構造	2003年2月上旬／軽量鉄骨・1階-2階建
入居 / 契約期間	2024年7月上旬／2年
駐車場	有り／月 8,800円 ～ 8,800円（税込）

入居諸条件備考

シャーメゾンライフＳＵＰＰＯＲＴ２４（月額８８０円税込）にご加入いただきます。ご入居にかかる諸費用として、退室時ハウスクリーニング費用６５，２３０円（税込）鍵交換費用２２，０００円（税込）が必要です。／火災保険へのご加入が条件となります。※ご入居中は、借家人賠償責任保険・個人賠償責任保険が付帯された火災保険へのご加入が必要となります。積水ハウス不動産グループでは、万一の事故の際、グループが連携して迅速に対応できる「シャーメゾンライフＧＵＡＲＤ」（*）へのご加入を推奨しております。*保険契約の取扱代理店は、積水ハウス不動産東京（株）および積水ハウス不動産パートナーズ（株）となります。／積水ハウス不動産パートナーズの保証人不要プラン『らくらくパートナー』　に加入が必要です。［新規契約時］事務手数料：３３，０００円（税込）、［毎月］保証料：月額賃料等の２％／諸費用及び、契約に要する費用は別途打合せ／駐車場の空・料金等につきましては別途お問合せ下さい。／更新料：新賃料の1ヶ月分

※消費税は10%として計算しています。※掲載されている図面・写真等は、作成方法や撮影方法・時期などにより実際とは異なる場合があります。※家具や車などは、配置のイメージであり、賃貸物件に付属しておりません（家具家電付き等の表示があるものを除く）。

ポイントがたまる
住んでいるだけでポイントが貯まり、住替え時に家賃が最大3ヶ月分無料に!

らくらくパートナー
気分も手間もお財布も、らくらく。保証人不要のらくらくパートナー

瀬谷総合開発株式会社
TEL:045-301-4367
FAX:　045-302-6330
神奈川県横浜市瀬谷区瀬谷４丁目８－８川口ビル第２マンション
免許番号：神奈川県免許(14)第6158号
所属団体：（公社）神奈川県宅地建物取引業協会／（公社）首都圏不動産公正取引協議会

取引形態
仲介