Sha Maison
積水ハウス品質のお部屋を シャーメゾン ショップ Shop

ＪＲ横浜線
十日市場駅　徒歩19分

**2LDK**
**アパート**

家賃 **115,000 円**　共益費等 5,000 円

敷金　１ ヶ月　礼金　１ ヶ月

モバイルで見る

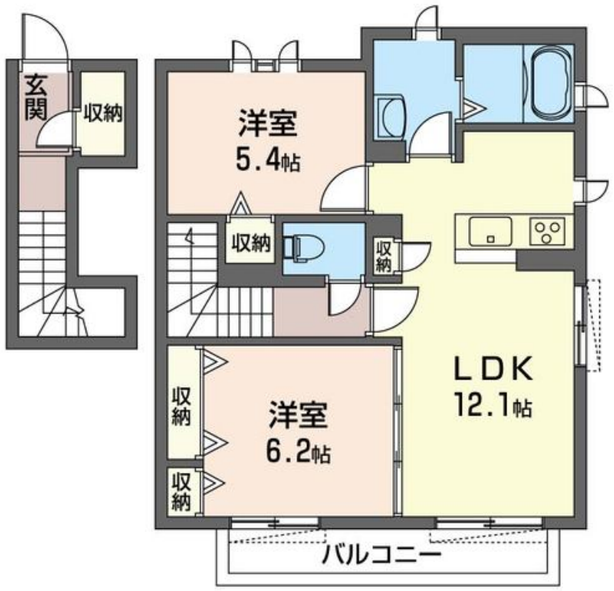

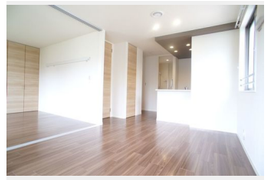

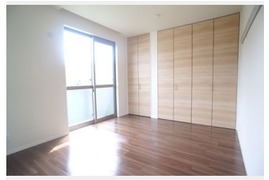

積水ハウスの賃貸住宅　シャーメゾン
Sha Maison

## この物件のオススメポイント

ＪＲ横浜線「十日市場駅」まで徒歩１９分の好立地♪トコンビニエンスストアまで２６０ｍ（徒歩４分）ディスカウントショップまで８００ｍ（　徒歩１０分）ちょっとした買い物に便利です。★☆高・・・

## この物件についている こだわり設備

- 高遮音床システム
- しゃ熱断熱複層ガラス
- インターネット無料(WiFi付)
- TVモニター付きインターホン
- ペット相談可
- 対面キッチン
- コンロ
- IHクッキングヒーター
- 給湯設備
- エコジョーズ
- 追い焚き給湯
- 浴室乾燥機

駐車場有り／高遮音床システム「ＳＨＡＩＤＤ５５」／ペット相談可（犬・猫可）／駐輪場（屋根無し）／ＢＳ／ＬＧＢＴＱフレンドリー／高齢者対応可／角部屋／しゃ熱断熱複層ガラス／モニタ付ドアホン／インターネット無料（Ｗｉ－Ｆｉ対応）／玄関鍵（①キー②ロック）／給湯箇所（浴室・台所・洗面所）／エコジョーズ／給湯器（追焚機能付）／浴室乾燥機（暖房乾燥）／シャワー／ユニットバス１３１８／洗濯機置場（室内）／洗面化粧台／室内物干し／対面キッチン／ＩＨクッキングヒーター／トイレ（洗浄機能付便座）／バス・トイレ（セパレイト）／エアコン／バルコニー

| | |
|---|---|
| 物件名 | カーサアリエッタ 201号室 |
| アクセス | ＪＲ横浜線 十日市場駅 徒歩19分<br>ＪＲ横浜線 長津田駅 距離3km |
| 所在地 | 神奈川県横浜市緑区霧が丘３丁目２１－７ |
| ランドマーク | - |
| 間取り | 2LDK／洋室6.2 洋室5.4 ＬＤＫ12.1 (帖) |
| 専有面積 / 向き | 61.25㎡／南 |
| 築年月 / 構造 | 2018年7月下旬／軽量鉄骨・2階-2階建 |
| 入居 / 契約期間 | 2024年5月下旬／2年 |
| 駐車場 | 有り／月 11,000円 ～ 11,000円（税込） |

**入居諸条件備考**

シャーメゾンライフＳＵＰＰＯＲＴ２４（月額８８０円税込）へ別途加入要。退室時ハウスクリーニング費用として　７３，７００円（税込）ご負担頂きます。鍵交換費用として　１２，１００円（税込）ご負担頂きます。／火災保険へのご加入が条件となります。※ご入居中は、借家人賠償責任保険・個人賠償責任保険が付帯された火災保険へのご加入が必要となります。積水ハウス不動産グループでは、万一の事故の際、グループが連携して迅速に対応できる「シャーメゾンライフＧＵＡＲＤ」（*）へのご加入を推奨しております。*保険契約の取扱代理店は、積水ハウス不動産東京（株）および積水ハウス不動産パートナーズ（株）となります。／積水ハウス不動産パートナーズの保証人不要プラン『らくらくパートナー』　に加入が必要です。［新規契約時］事務手数料：３３，０００円（税込）、［毎月］保証料：月額賃料等の２％／諸費用及び、契約に要する費用は別途打合せ／駐車場の空・料金等につきましては別途お問合せ下さい。／更新料：新賃料の1ヶ月分

※消費税は10%として計算しています。※掲載されている図面・写真等は、作成方法や撮影方法・時期などにより実際とは異なる場合があります。※家具や車などは、配置のイメージであり、賃貸物件に付属しておりません（家具家電付き等の表示があるものを除く）。


**ポイントがたまる**
住んでいるだけでポイントが貯まり、住替え時に家賃が最大3ヶ月分無料に!

**らくらくパートナー**
気分も手間もお財布も、らくらく。保証人不要のらくらくパートナー



**株式会社アーバン企画開発　港北ニュータウン店**
TEL:045-287-4580
FAX:　045-287-4570
神奈川県横浜市都筑区中川中央１丁目２４－１６ＫＡＭＩＹＡⅢ１Ｆ
免許番号：神奈川県免許(9)第16853号
所属団体：（公財）日本賃貸住宅管理協会／（公社）神奈川県宅地建物取引業協会／全国賃貸管理ビジネス協会　ほか


取引形態
仲介